

Bellemax®-ST (Standard)

Bellemax®-AD (Advance)

Bellemax®-UX (UNIX)

Bellemax®-EP (Enterprise)

ベルマクス
Bellemax®

The Database of Telephone Directory



Since 1988



Bellemax[®]は、全国電話帳約2,600万件にのぼる情報を収録した巨大なデータベースです。

顧客情報は企業の財産です

ベルマクス
Bellemax[®]

高精度な電話帳データベース『Bellemax[®]』はシステムへの組み込みが自由自在。ご提供のカタチもさまざま。顧客データの登録・保守、電話による受注、サポート、マーケティング、与信審査などの業務で活躍しています。さらに、CTIやデジタル地図、GPS等の最新技術との連携で、お客様それぞれに適したソリューションをご提供します。

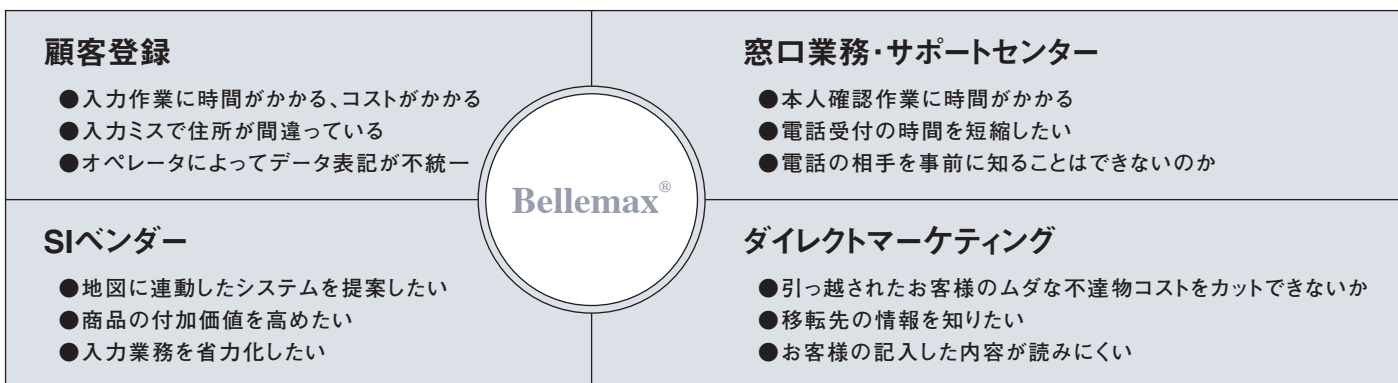

PRODUCTS LINE-UP

■ コストパフォーマンス抜群のBellemax[®]のスタンダード



for Windows
Bellemax[®]-ST
スタンドアローン～中規模システムに…
電話番号から電話帳を瞬時に検索し、顧客情報の入力や照会を強力にサポートします。
Standard

■ Bellemax[®]-STのUNIX版、法人内フリーライセンス

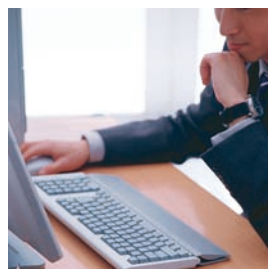

for UNIX
Bellemax[®]-UX
ネットビジネスに…
増え続けるWeb環境に対応すべく、UNIX版Bellemax[®]-STが誕生しました。
UNIX

システム組み込み自由自在

■メーカー

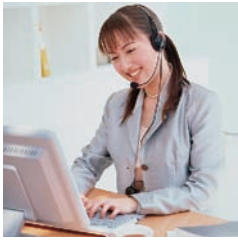

- ・販売システム
- ・マーケティングシステム
- ・調査分析システム
- ・地図システム
- ・コールセンター

■金融



- ・本人確認
- ・住所確認
- ・与信チェック
- ・カード発行

■物流



- ・顧客登録
- ・配送伝票作成
- ・送付先登録

■店舗販売

- ・顧客管理システム
- ・POSシステム
- ・伝票発行システム
- ・配信サービス

■通信販売



- ・注文入力
- ・カタログ発送
- ・電話受注センター
- ・宅配サービス

■コスト削減

- ・104の代替利用
- ・住所変更
- ・入力時の省力化
- ・簡易与信

Bellemaxの特長

顧客中心ビジネス

企業が顧客との関係を築くためには、詳細な顧客データベースをもとに、売買からサービス、クレーム対応など、一貫して管理することが重要です。

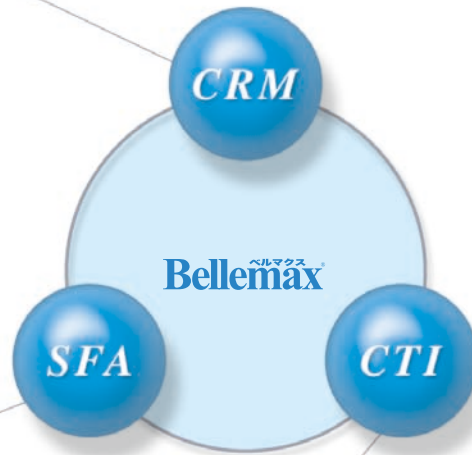

営業支援

営業活動全般にわたる情報を正確に管理し、その情報をもとに、営業活動の支援や管理の効率化を実現します。

テレマーケティング

顧客のニーズにきめ細かく対応することで、利便性と満足度を高め、顧客を常連客として囲い込み収益力を高めます。

■PDA/携帯電話



- ・タウンガイド
- ・地図
- ・情報サービス
- ・ナビゲーション

■パッケージ

- ・システムインテグレーション
- ・ソフトウェア組み込み

■あらゆる角度からの検索に対応したベストなソリューション



for Windows

Bellemax®-AD

Webソリューションに…
電話番号の単一検索からマルチ検索へ、
Bellemax®が次のステージへ進みました。

Advance

■フラットデータを自由に加工し、利用範囲は無限です

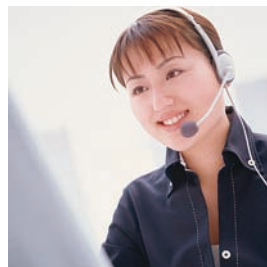

for All OS

Bellemax®-EP

大規模システムに…
全ての源泉となる電話帳データをテキスト形式で
ご提供することにより、利用範囲が無限に
広がります。

Enterprise

「電話番号を打てば、氏名・住所が出る」

「電話を着信すれば氏名・住所が出る」

「電話番号を打てば地図上に所在が示される」



導入実績No.1の理由

Mass

全国2,600万件の個人・法人データを収録

Speed

フル32bit化&独自のハイスピードDBによる秒速検索を実現
Bellemax®-UXは64bit版検索モジュールもご用意

Maintenance

定期的に最新データを提供(毎月~年1回)

Freshness

製造・販売一貫体制だからできる鮮度と品質

Quality

クライアントサーバー、Webシステムにもフル対応

Connective

様々なシステムと簡単に連携できる豊富なインターフェース群

収録データについて

全国の電話帳をもとに作成された約2,600万件のデータが収録されており、同一電話番号で複数の名義で掲載されている重複データも含まれています。データの製造は完全に自社でおこない、常に最新の電話帳に更新し、鮮度・精度を保っています。

個人情報保護法の対策について

電話帳データベースは個人情報の対象になりますか？

個人情報保護法は、個人情報を5,000件以上保有する企業を「個人情報取扱事業者」とし、義務・罰則の対象としています。電話帳データやカーナビゲーション、市販の住所地図などを、加工せずそのまま利用する場合は、個人データとして考える必要はなく、5,000件の内には数えませんが、安心してお使いいただくことができます。ただし、これらのデータを抜き出し、新たな情報を追加するなどして、データベースを構築した場合は、件数に含めなければなりません。また、これらによって個人情報を取得した場合は「通知」や「公表」、「本人同意」を含む個人情報としての一連の措置が必要になります。

電話帳データの製造について



◎データ製造・システム開発

株式会社シーシーイー
データベースの開発を一貫して行っている国内唯一の会社

Bellemax®のデータは浜松センター(浜松アクタワー21階)で製造しています。

電話帳の発刊後、3ヶ月後にはデータベースとしてご提供いたします。作業は完全に自社でおこない、常に最新のデータをご提供することを約束しています。

利用方法

電話番号を入力するだけの簡単オペレーション。今まで時間やコストのかかっていた漢字入力が、必要なくなります。

さらに、読めない地名もカナ付表示。入力ミスで存在しない住所が登録されることもないので、データ精度は大幅に向上します。

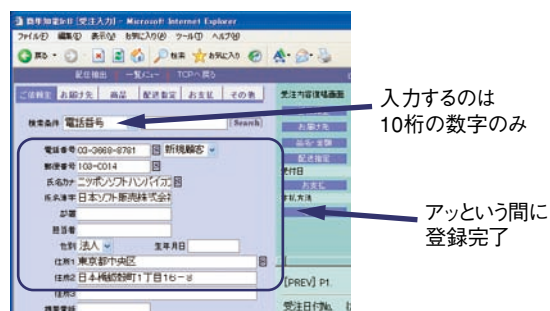

入力シーンを広げるオプションキット

●ロケーションキット

座標データを追加出力可能にするツール

●パワーアップ辞書

入力シーンをより幅広くサポートするための、豊富な辞書とシステム組み込み用インターフェース(DLL)

局番辞書

... 市外・市内局番から該当する住所を表示

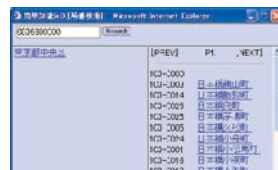

郵便辞書

... 郵便番号から該当する住所を表示



住所辞書

... 都道府県から順番に階層表示

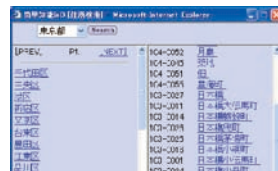

氏名辞書

... カナ氏名から該当する漢字氏名を表示



導入や保守の作業に負担が少なく、
コストパフォーマンスも抜群です。

- 顧客管理システムの基本データ入力
- コールセンターでのCTI連動システム
- 伝票、葉書印刷に連動の受注システム

■ 推奨環境

Bellemax®-ST

CPU	Intel Pentium 100MHz以上	
MEMORY	OSが必要とするメモリ容量以上	
CD-ROMドライブ	必須(インストール時に必要)	
FDDドライブ	必須(ライセンス認証に必要)	
USBポート	必須(ハードウェア認証キーの接続に必要)	
対応OS	Microsoft Windows 95/98/98SE/2000/Me/XP/Vista/7 Microsoft Windows Server 2000/2003/2008	※16bit環境 (Windows3.1、MS-DOS等) および左記以外のOSでのご利用については、別途ご相談ください。

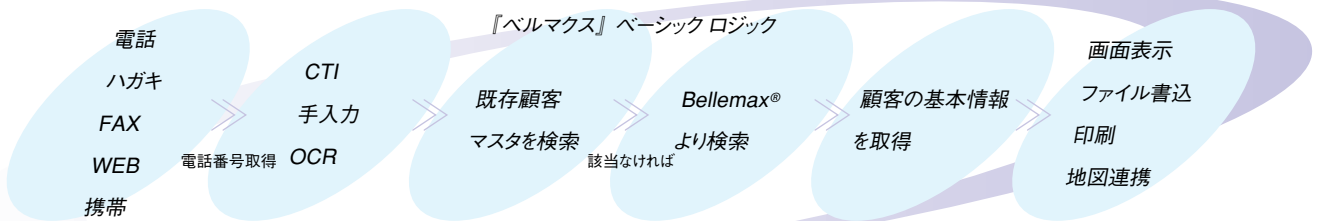

■ Bellemax®-ST 価格

利用ライセンス	1	10	20	40
全国版	50万円	100万円	150万円	200万円
都道府県版	20万円	40万円	60万円	80万円
	スポット保守	継続保守(年1回)	継続保守(年2回)	
時期	随時受付	毎年11月	毎年5月/11月	
条件(保守契約)	不要	必要	必要	
全国版	50万円	30万円	40万円	
都道府県版	20万円	10万円	なし	

※利用台数を増やす場合は、差額のみとなります。
※利用ライセンスは同時ユーザーではなく、端末指定方式です。
※オプションとして住所コード(日本加除出版株式会社製)にも対応します。
※パワーアップ辞書を標準装備しています。

※保守費用は利用台数に関係なく一律の価格です。
※保守契約のお申し込みは無料です。
※新しい製品と交換時にご請求となります。

アプリケーション

Bellemax®-MATCH	20万円	任意の電話番号群を一括照合
Bellemax®-FINDER	10万円	電話番号から検索表示

Bellemax®-STと同一仕様のUNIX版

■ 推奨環境

Bellemax®-UX <クライアント> … Bellemax®-STと同等

Bellemax®-UX <サーバー>

CPU	SPARC系	Intel系
MEMORY	24MB以上	
HD	インストール時に約700MB必要	
CD-ROMドライブ	必須(インストール時に必要)	
対応OS	SUN Solaris 各種バージョン IBM AIX 各種バージョン	SUN Solaris 各種バージョン Linux 各種ディストリビューション
対応ネットワークプロトコル	TCP/IP	

※ご注文いただいたからからのモジュールのご用意となります。弊社営業にお問い合わせください。

■ Bellemax®-UX 価格

利用ライセンス	端末フリーライセンス
Bellemax®-UX	別途お見積り
継続保守料(年1回)	別途お見積り

マルチ検索に対応し、
住所・氏名検索などもご利用可能です。

- 営業、各種分析のマーケティングシステム
- サービス業、小売業でのお客様抽出
- 金融業、情報機関での与信、確認システム

■ 推奨環境

Bellemax®-AD <クライアント>

WWWブラウザ	Microsoft Internet Explorer 5.0以上
対応ネットワークプロトコル	TCP/IP

Bellemax®-AD <サーバー>

CPU	Intel Pentium III 500MHz以上
MEMORY	128MB以上
CD-ROMドライブ	必須(インストール時に必要)
USBポート	必須(ハードウェア認証キーの接続に必要)
対応OS	Microsoft Windows Server 2000/2003/2008 Microsoft Internet Information Server 5以上
対応ネットワークプロトコル	TCP/IP

■ Bellemax®-AD 価格

利用ライセンス	端末フリーライセンス
Bellemax®-AD	別途お見積もり
継続保守料(年1回)	別途お見積もり
継続保守料(年2回)	別途お見積もり

※パワーアップ辞書を標準装備しています。



顧客登録はお済みですか。
入力にコスト、時間がかかりすぎていませんか。

Bellemax®-ST / UX / AD 共通事項

■ 開発方法

システム組み込み用のインターフェース(DLL・OCX ※OCXはBellemax®STのみ提供しています)を使って、既存または新規システムへスムーズに導入できます。電話番号をインターフェースに渡すだけで自動的に検索してくれるので、あとは結果を画面に表示したり、ファイルに保存したりとまさに自由自在です。このインターフェースは、Windowsに対応したほとんどの言語及び開発ツールでご利用できます。

対応開発ツール	Microsoft Visual Studio 6.0、.net、2003、2005、2008、2010に含まれる各種言語 Visual Basic Visual C++ Visual C# Embarcadero Delphi 各種バージョン ORACLE Java Platform ※導入につきましては、お問い合わせください
---------	--

■ ファイルレイアウト

INPUT のレイアウト

Bellemax®-ST / UX / AD <電話番号検索>

項目	サイズ	内容
電話番号	12	検索する電話番号を指定
枝番	3	同一電話番号で複数データ用の識別子
合計	15	

Bellemax®-AD <名称検索>

項目	サイズ	内容
名称	128	検索する名称を指定
検索エリア*	11	検索する地域の住所コードを設定。0、2、5、8、11桁が有効
個人法人区分	1	0:個人 1:法人 3:個人+法人
検索方法	1	0:前方一致 1:後方一致 2:部分一致 3:完全一致
合計	141	

※検索エリアに入力する住所コードをもとめる住所辞書、局番辞書、郵便番号辞書があります。

■ 関数仕様

	Bellemax®-ST / AD	Bellemax®-UX
格納方式	独自仕様	独自仕様
インターフェース	DLL (Dynamic Link Library) OCX (OLEコントロール) ※Bellemax®STのみ	シェアードオブジェクト サーバー用 DLL (Dynamic Link Library) クライアント用
データ件数	全国約2,600万件 同一電話番号の重複データも格納	全国約2,600万件 同一電話番号の重複データも格納

◎ Bellemax®-ST / UX / ADはクラスタ構成のシステムにも対応します。(要確認)

OUTPUT のレイアウト

Bellemax®-ST / UX / AD

項目	サイズ	内容
電話番号	12	電話番号をハイフン編集して格納(編集なし可)
枝番	3	電話番号の枝番を右詰・左余白ゼロ編集して格納
郵便番号(5 or 7)	7	郵便番号を左詰・右余白半角スペースで格納/ハイフン無し(環境設定で定義した桁数を格納)
JIS住所コード	5	市区郡町村コード
漢字氏名	70	漢字氏名を左詰・右余白半角スペースで格納
漢字住所1	40	漢字住所(JISレベル)を左詰・右余白半角スペースで格納
漢字住所2	100	漢字住所(JISレベル以外)を左詰・右余白半角スペースで格納
漢字住所3	100	使用していません 半角スペースのみ
カナ氏名	70	カナ氏名を左詰・右余白半角スペースで格納
カナ住所1	40	仮名住所(JISレベル)を左詰・右余白半角スペースで格納
カナ住所2	100	仮名住所(JISレベル以外)を左詰・右余白半角スペースで格納
カナ住所3	100	使用していません 半角スペースのみ
郵便番号7桁	21	住所の郵便番号7桁を左詰・右余白半角スペースで格納/ハイフン無し
性別	1	0:男性 1:女性
個人法人区分	1	0:個人 1:法人
合計	670	

加工が自由にでき、幅広くご利用できます。
汎用機、オフコン等の基幹業務に最適です。

- カーナビゲーションの目的地設定用データとして応用
- 地図連動の不動産管理システムやマーケティングシステム
- 顧客データのクリーニング、表記の統一、名寄せ



■ 利用方法

全国の電話帳をフラット形式にてご提供いたします。(都道府県別47ファイル)
フラットデータのため、お使いのデータベースでの加工が必要になります。
キー項目を設定し、使いやすいように加工していただけます。

■ ファイルレイアウト

項目	属性	文字数	内容
電話番号ハイフンなし	半角	13	電話番号を左詰めハイフン無しで格納
電話番号ハイフンあり	半角	15	電話番号を左詰めハイフン付きで格納
電話番号連番	半角	3	都道府県単位に同一電話番号についてユニークな連番を付番
電話区分	半角	1	電話の種類を表示 1:代表 2:転送 3:FAX 4:FAX兼用 5:支店代行 6:INS 7:テレホンサービス 8:夜間電話 9:データ機器 A:テレビ電話 B:テレメール 空白:その他
JIS都道府県コード	半角	2	JISの都道府県コードを格納
JIS市区町村コード	半角	3	JISの市区町村コードを格納
予備	半角	10	将来の住所コード拡張に備えた予備
郵便番号	半角	8	郵便番号を左詰めハイフン付きで格納
性別	半角	1	性別もしくは法人の区別を表示 1:個人男 2:個人女 4:法人(会社経営) 5:法人(個人経営)
法人格	半角	1	法人格の区分を表示 A:株式会社 B:有限会社 C:合資会社 D:合弁会社 E:相互会社 F:財団法人 G:社団法人 H:農協 I:生協 J:漁協 空白:その他
法人格接続位置	半角	1	法人格が名称に対してどこにしているかを表示 1:前 2:後 注意:農協、生協、漁協には存在しません
カナ名称	半角	70	電話帳掲載名のよみ仮名
漢字名称	全角	35	電話帳掲載名
都道府県名	全角	4	住所のうち都道府県名を格納
市区町村名	全角	15	住所のうち市区町村名を格納
住所	全角	50	住所のうち市区町村名以降を格納
住所表示番号	半角	28	カスタマバコード生成情報を格納
電話帳発刊年月	半角	6	電話帳発刊年月を格納

1レコード 370バイト

■ 媒体とコード

提供可能な媒体と文字コードの組み合わせ

媒体	サイズ	フォーマット	キャラクターコード		データ形式
			1バイト系	2バイト系	
CD-R	700MB	UDF1.02 (Jolietブリッジ)	EBCDIC	JIS漢字	固定長
				JEF漢字	
DVD-R	4.7GB		JIS-8	シフトJIS	固定長または可変長

■ Bellemax®-EP 価格

利用ライセンス	端末フリーライセンス
Bellemax®-EP	別途お見積もり
継続保守料(年1回)	別途お見積もり
継続保守料(年2回)	別途お見積もり
継続保守料(毎月)	別途お見積もり

オプション

	端末フリーライセンス
局番辞書	150万円
氏名辞書	150万円
座標付加	別途お見積もり

Bellemax®

高精度な電話帳データベース、すべてはここからはじまります。





【個人のプライバシー保護について】

本製品では電話帳検索機能を実現する目的で、公開された電話帳情報を使用しております。弊社は、本製品において当該電話帳情報を上記機能の実現以外には使用しておりません。掲載電話帳情報の開示・訂正・削除・利用または第三者への提供の拒否を希望される場合は、下記窓口までご連絡ください。ご連絡がご本人またはご本人の代理人と確認できた後に、次期製品より対応させていただきます。また、当社は個人情報保護に当たりJISQ15001に準拠し個人情報保護マネジメントシステムの継続的改善に努めております。お客様も本製品を利用して個人情報を使用する場合には、「個人情報保護に関する法律」を遵守の上ご使用ください。電話帳データは暗号化で保護され提供されています。日本ソフト販売株式会社 情報セキュリティ委員会 TEL:053-452-0609

〈販売元〉



日本ソフト販売株式会社

本社 / 〒103-0014 東京都中央区日本橋蛸船町1-16-8 水天宮平和ビル7階
TEL.03-3668-8781 (代) FAX.03-3668-5914
浜松センター / 〒430-7721 静岡県浜松市中区板屋町111-2 浜松アクタワー21階
TEL.053-452-0743 (代) FAX.053-452-1701
<http://www.nipponsoft.co.jp/>
info@nipponsoft.co.jp

日本ソフト販売株式会社は2007年1月、日本情報経済社会推進協会 (JIPDEC) より、「プライバシーマーク」を取得しております。



〈開発元〉



株式会社シーシーイー

本社 / 〒103-0014 東京都中央区日本橋蛸船町1-16-8 水天宮平和ビル7階
TEL.03-3668-5911 (代) FAX.03-3668-5914
浜松センター / 〒430-7721 静岡県浜松市中区板屋町111-2 浜松アクタワー21階
TEL.053-455-1255 (代) FAX.053-455-3122
<http://www.cce.co.jp/>
info@cce.co.jp

株式会社シーシーイーは2007年1月、日本情報経済社会推進協会 (JIPDEC) より、「プライバシーマーク」を取得しております。



■お問い合わせ・お申し込みは